Schemat profili wg przekroju A-A

dz. nr 1511/22 ul. Wiktorii Wiedeńskiej

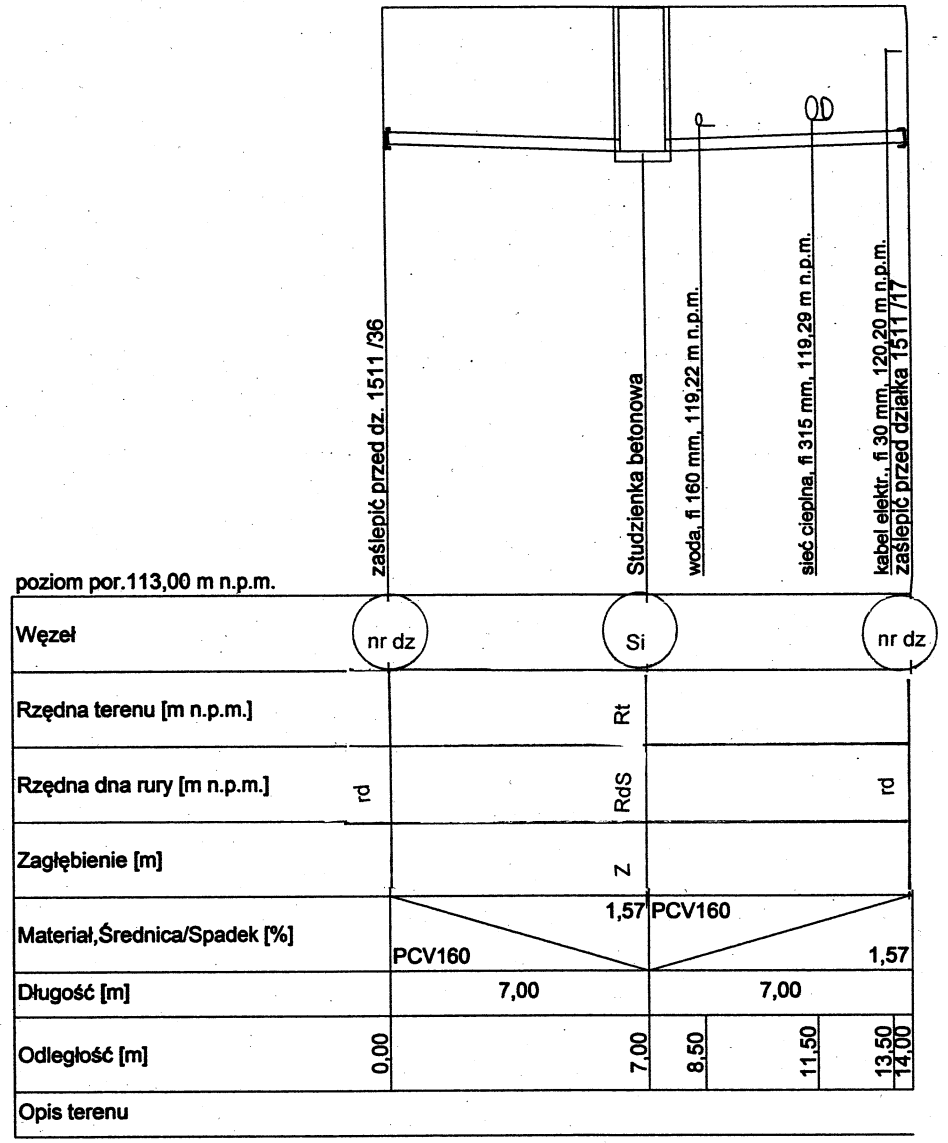

przekrój A-A dz. nr 1511/22 ul. Wiktorii Wiedeńskiej

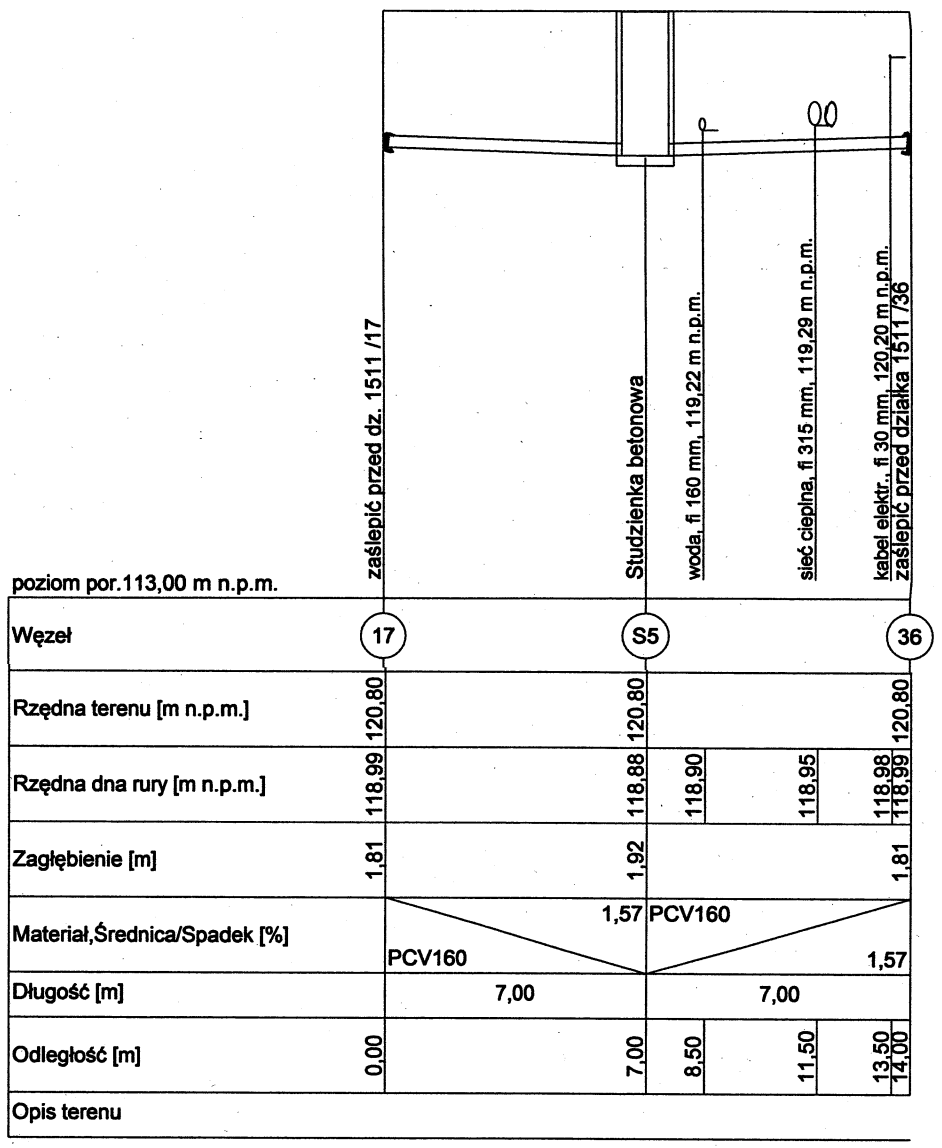

Nr studni Si	Rzędna terenu Rt m, npm	Rzędna dna Studni Rds m, npm	Zagłęb. Z m	Nr działki 1511/	Rzędna dna odgał. rd m, npm	Długość L m	Spadek I %	Skrzyżowanie, rzędna dna ≅
S1	120,96	118,27	2,69	23	118,38	6,3	1,5	W160 119,28 ;co 2 xDz 400 119,47 ;eNN120,36
S2	120,80	118,41	2,39	27 6	118,52 118,52	7,0 7,0	1,5 1,5	W160 119,02 ;co 2 xDz 400 119,51 ;eNN120,20 —
S6	120,85	119,06	1,79	17	119,17	7,0	1,5	—
S10	120,70	118,63	2,07	45	118,74	7,0	1,5	W160 119,02 ;co 2 xDz 315 119,51 ;
S12	120,60	118,76	1,84	49	118,87	7,0	1,5	W160 119,12 ;co 2 xDz 315 119,56 ;
S13	120,70	118,88	1,82	51	118,99	7,0	1,5	W160 119,22 ;co 2 xDz 315 119,64;
S14	120,90	119,00	1,90	21	119,07	7,0	1,0	(Docelowo nad KD 300)
S15	120,90	119,07	1,83	54 21	119,18 119,18	7,0 7,0	1,5 1,5	W160 119,42 ;co 2 xDz 315 119,68; g90 eNN ;
S16	120,90	119,12	1,78	21	119,22	7,0	1,5	—
S17	120,85	119,20	1,65	57	119,27	7,0	1,0	W160 119,47 ;co 2 xDz 315 119,60; g90 eNN ;

OBIEKT: ADRES: INWESTOR:	Budowa sieci wody i kanalizacji sanitarnej na terenie byłej jednostki wojskowej Legnica ul. Rzeczypospolitej LPWiK SA 59-220Legnica ul.Nowodworska 1	Branża: Sanitarna
TYTUŁ RYSUNKU :	Profile odgałęzień Przekrój A-A	DT 491/14
PROJEKTANT	mgr inż. Ewa Borecka upraw. bud. do proj. bez ograniczeń w specjalności instalacyjno-inżynieryjnej w zakresie sieci i instalacji sanitarnych nr ewid. 8/85/Lw , 128/90/Lw	Data: 09.2014 Skala: 1:100/200
SPRAWDZ.	mgr inż. Krzysztof Borecki upraw. bud. do proj. bez ograniczeń w specjalności instalacyjno-inżynieryjnej w zakresie sieci i instalacji sanitarnych nr ewid. 29/83/Lw , 129/90/Lw	rys. nr **10**