przekrój A-A

Schemat profili dz. nr 1511/22 ul. Wiktorii Wiedeńskiej

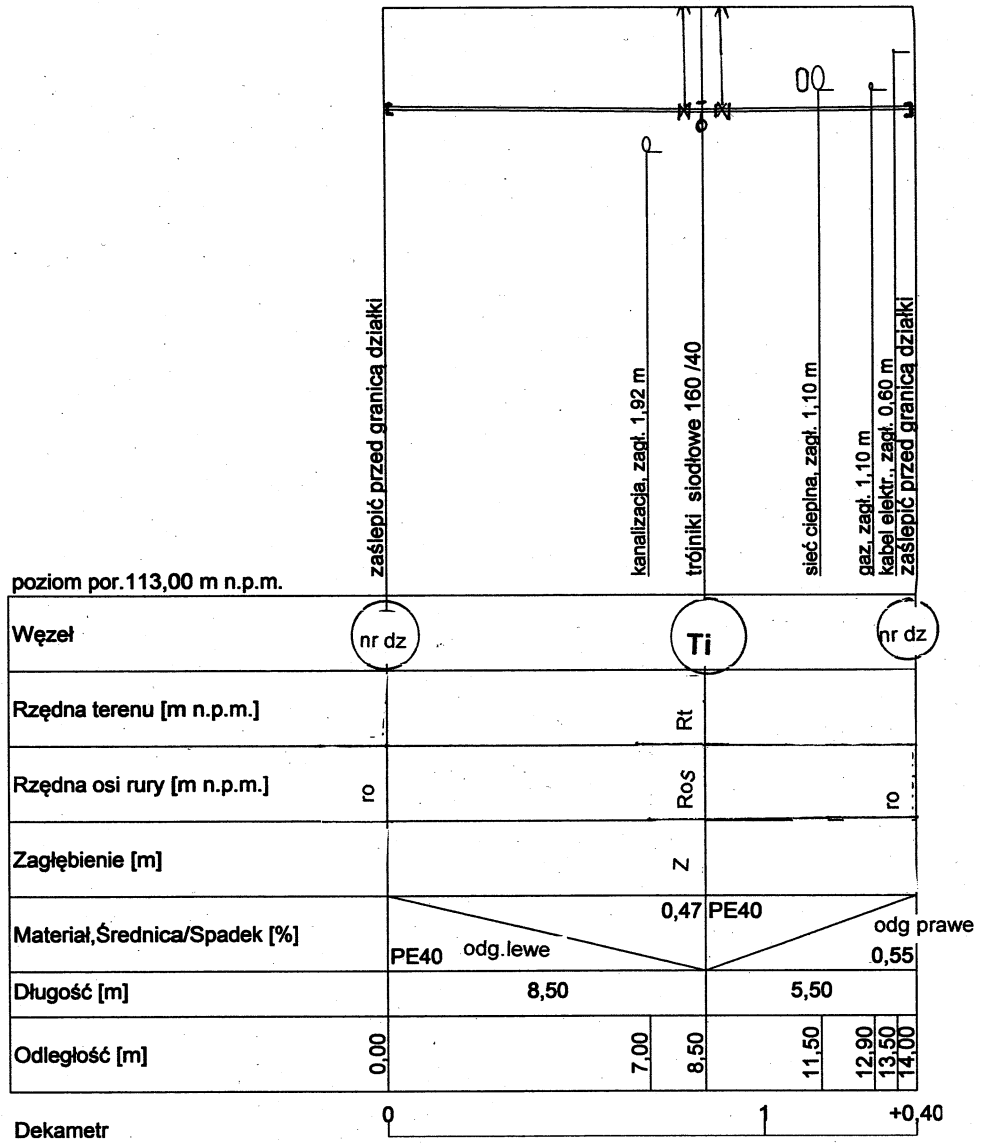

Nr trójnika Ti	Rzędna terenu Rt m, npm	Rzędna osi sieci Ros m, npm	Zagłęb. Z m	Nr działki 1511/ i	Rzędna osi odgał. ro m, npm	Rzędna osi zaslepki ro m, npm	Długość L m / De	Skrzyżowanie, rzędna dna r≅
T1(160/40)	120,96	119,36	1,60	23	119,23	119,25	4,8 / De 40	co 2 xDz 400 119,47 ; ; (obejście pod c.o.)
T2a	120,80	119,18	1,62	6	119,18	119,19	2,5 /De 63	Uwaga :T2a= trójnik 90/90 + red. 90/63 + zasuwa De 63
T3 (160/40)	120,80	119,10	1,70	27	119,23	119,25	5,5 / De 40	co 2 xDz 400 119,51 ; eNN
T4 (160/40)	120,80	119,30	1,50	36	119,17	119,19	5,5 / De 40	co 2 xDz 315 119,29 ; eNN;(obejście pod c.o.) (wpięcie na odwrócony trójnik siodłowy)
T4a (160/63)	120,80	119,30	1,50	17	119,43	119,47	8,5 /De 63	K.S. 200 118,88
T6(160/40)	120,85	119,10	1,75	39	118,97	119,00	5,5 / De 40	co 2 xDz 315 119,22 ; (obejście pod c.o.) (wpięcie na odwrócony trójnik siodłowy)
T6a (160/40)	120,70	119,10	1,60	45	119,23	119,27	5,5 / De 40	co 2 xDz 315 119,47
T7 (160/63)	120,60	119,20	1,40	19	119,33	119,37	8,5 /De 63	K.S. 200 118,76
T8 (160/40)	120,60	119,20	1,40	49	119,33	119,36	5,5 / De 40	co 2 xDz 315 119,56
T9 (160/63)	120,70	119,30	1,40	21	119,43	119,47	8,5 /De 63	K.S. 200 118,80
T10(160/40)	120,70	119,30	1,40	51	119,43	119,46	5,5 / De 40	co 2 xDz 315 119,64
T11a	120,86	119,49	1,37	21	119,49	119,50	2,5 / De 63	Uwaga :T11a= trójnik 90/90 + red. 90/63 + zasuwa De 63
T12(160/40)	120,90	119,50	1,40	54	119,37	119,35	5,5 / De 40	co 2 xDz 315 119,60;+ g90 119,70; eNN (obejście pod c.o) (wpięcie na odwrócony trójnik siodłowy)
T13(160/40)	120,85	119,55	1,30	57	119,72	119,35	5,5 / De 40	co 2 xDz 315 119,65 + g90 119,65; eNN (obejście pod c.o) (wpięcie na odwrócony trójnik siodłowy)

OBIEKT: ADRES: INWESTOR:	Budowa sieci wody i kanalizacji sanitarnej na terenie byłej jednostki wojskowej Legnica ul. Rzeczypospolitej LPWiK S.A 59-220 Legnica ul. Nowodworska 1	Branża: Sanitarna
TYTUŁ RYSUNKU :	Profile odgałęzień wody Przekrój A-A	DT 491/14
PROJEKTANT	mgr inż. Ewa Borecka upraw. bud. do proj. bez ograniczeń w specjalności instalacyjno-inżynieryjnej w zakresie sieci i instalacji sanitarnych nr ewid. 8/85/Lw , 128/90/Lw	Data: 09.2014 Skala: 1:100/200
SPRAWDZ.	mgr inż. Krzysztof Borecki upraw. bud. do proj. bez ograniczeń w specjalności instalacyjno-inżynieryjnej w zakresie sieci i instalacji sanitarnych nr ewid. 29/83/Lw , 129/90/Lw	rys. nr **23**